

# 2023-08-21 Agenda Regional Näringslivsdialog

- Välkommen – Anna Halvarsson, områdeschef Hållbar tillväxt, RJH
- Lokal, regional statistik – Ilkka Kemppainen, regional analytiker RJH
- **Laget runt** 1. Det här jobbar vi med just nu, 2. det här jobbar vi med strategiskt framåt, 3. det här planerar vi under 2023
  - Organisationer
  - Kommuner
  - Länsstyrelsen
  - Region Jämtland Härjedalen
- Tack för idag och välkommen till nästa näringslivsdialog 2023-09-18 - Anna Halvarsson

# Statistik Jämtlands län.

Näringslivsdialog augusti 2023

Konjunkturläget i Sverige och Mellersta Norrland

Arbetslösheten

Varsel

Konkurser

# Konjunkturbarometern juli 2023 i Sverige

## STÄMMINGSLÄGET I SVENSK EKONOMI.

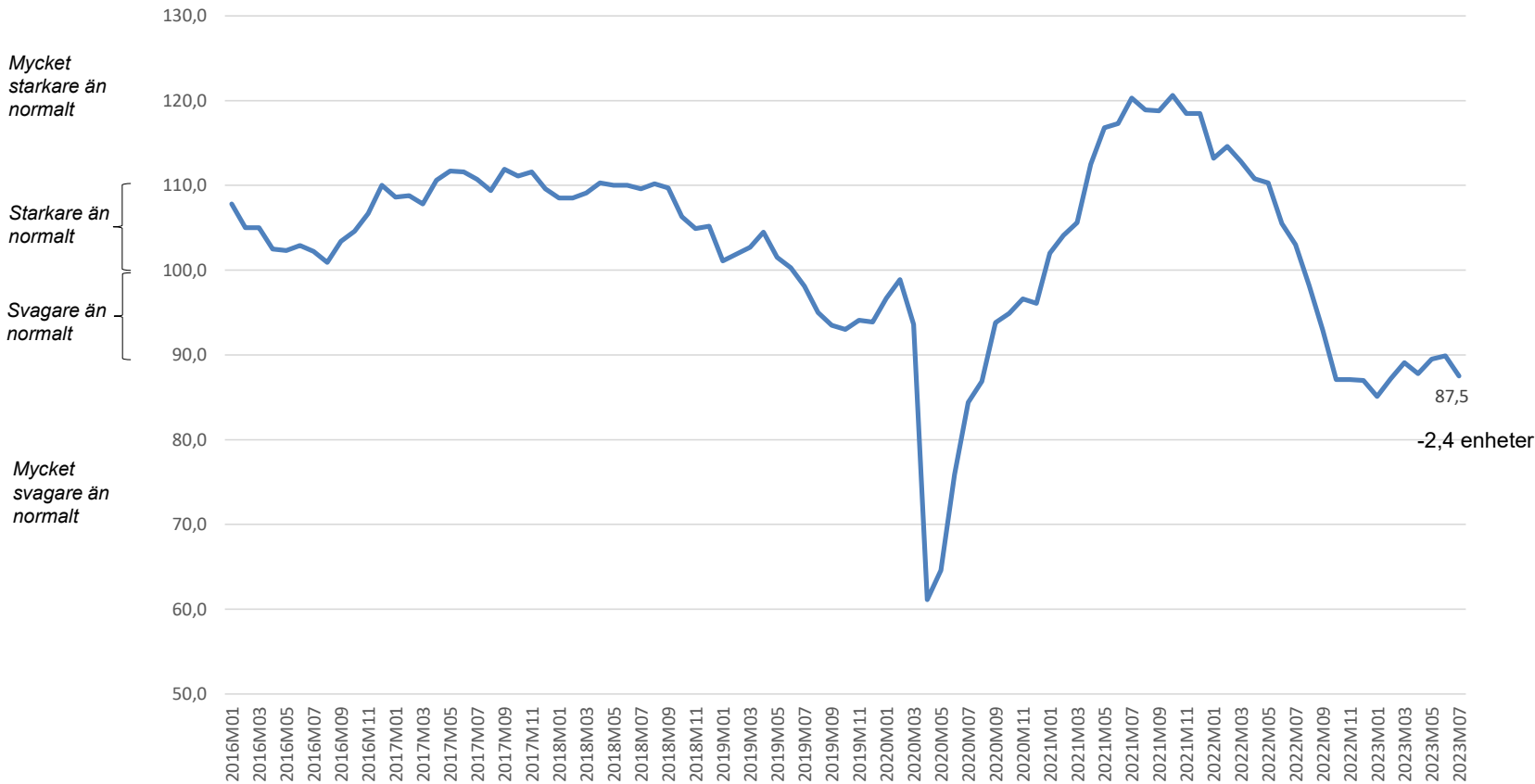

Indikatorn är en sammanvägning av frågor som ingår i konfidensindikatorerna för företag och hushåll.

Barometerindikatorn har ett medelvärde på 100 och en standardavvikelse på 10.

100 signalerar på ett normalt stämningssläge. Värdet över 100 motsvarar en starkare ekonomi än normalt och värden över 110 en mycket starkare ekonomi än normalt.

Värden under 100 respektive under 90 visar en svagare respektive mycket svagare ekonomi än normalt.

Säsongsrensats

# Barometerindikatorn och konfidensindikatorer

## STÄMMINGSLÄGET I SVENSK EKONOMI

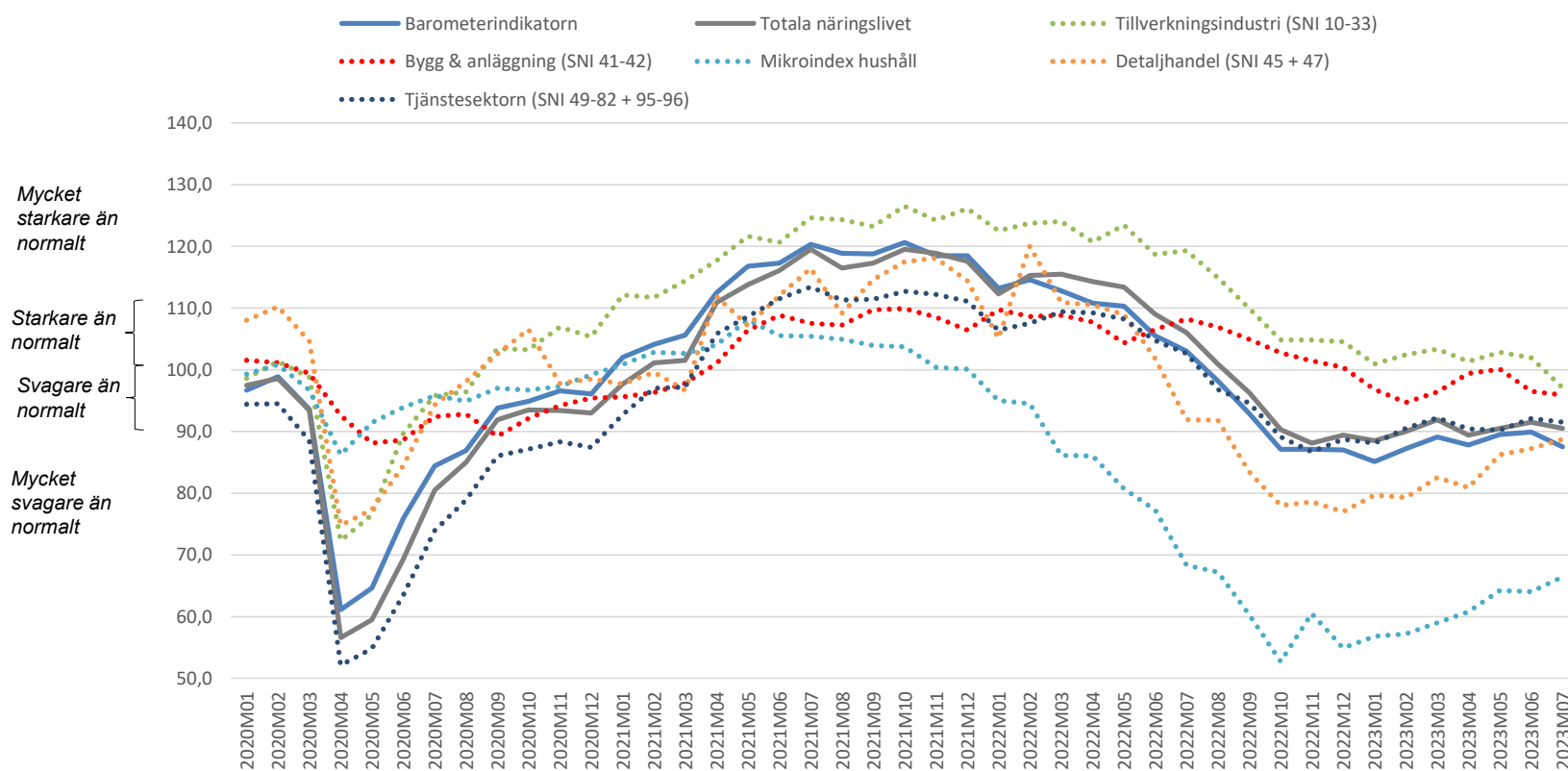

Indikatorn är en sammanvägning av frågorna som ingår i konfidensindikatorerna för företag och hushåll.

Säsongsrensad

# Konjunkturbarometer efter NUTS-2 områden

## STÄMNINGSLÄGET INOM NÄRINGSLIVET I MELLERSTA NORRLAND

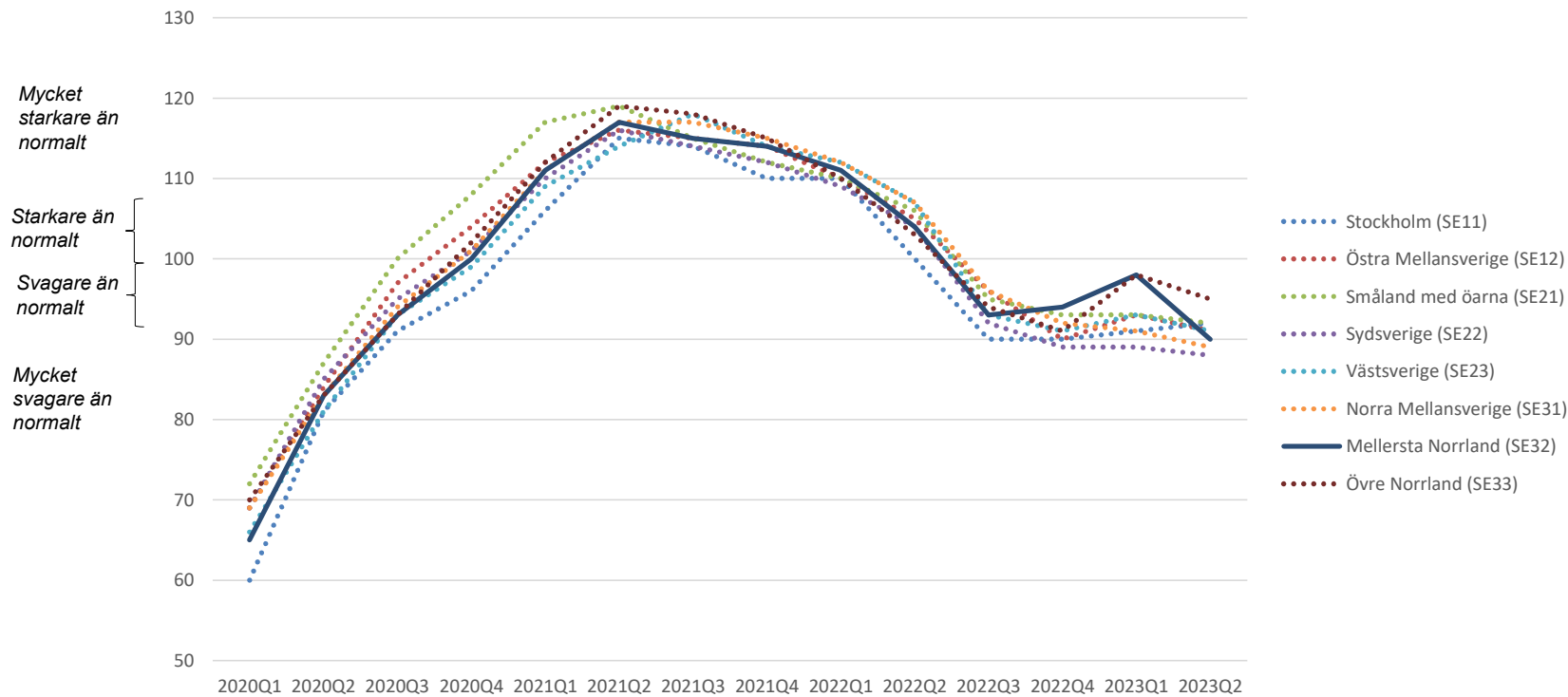

# Konfidensindikatorer efter NUTS-2 områden

STÄMNINGSLÄGET INOM NÄRINGSLIVET I MELLERSTA NORRLAND

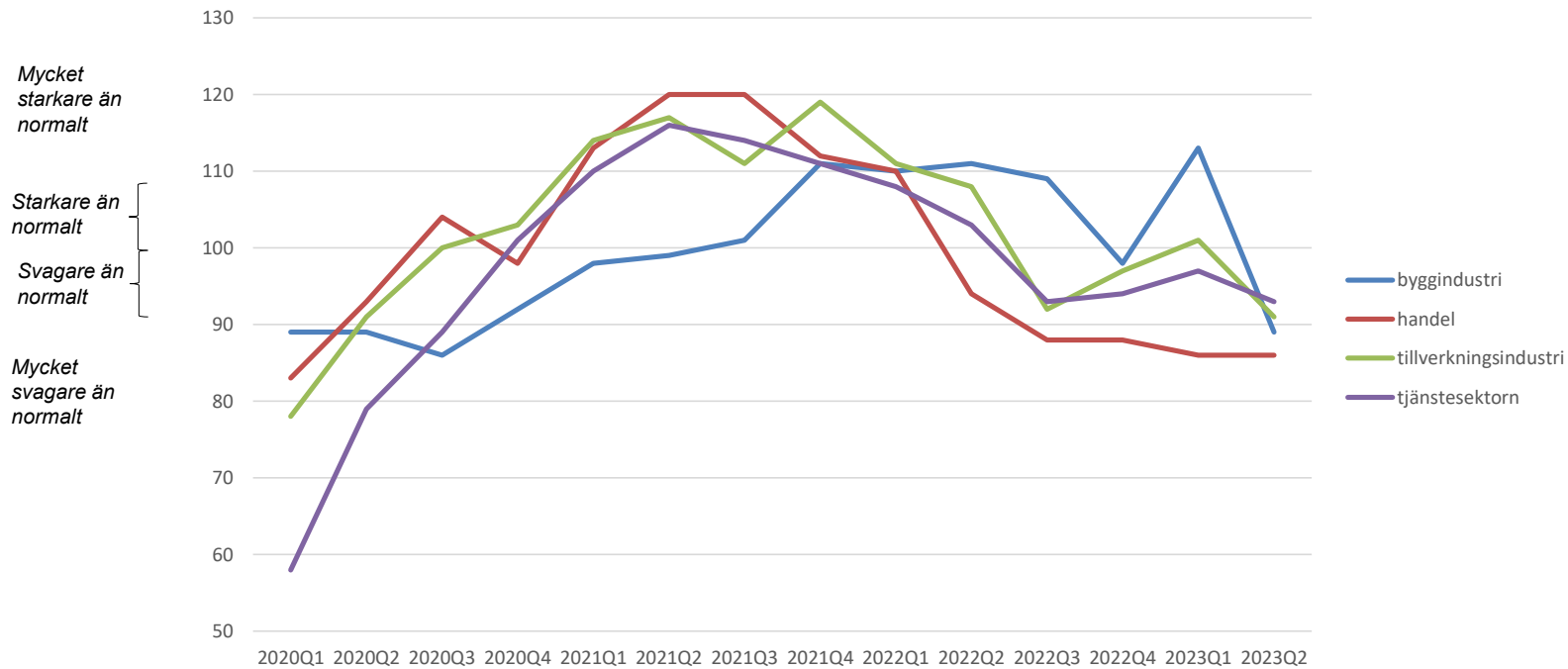

# Fortsatt låg arbetslöshet än så länge

- 4,3 procent inskrivna som arbetslösa av registerbaserade arbetskraften i Jämtlands län
- 6,3 procent inskrivna arbetslösa i riket.
- Påväg att vända upp?

Inskrivna arbetslösa 16-64 år av registerbaserade arbetskraften

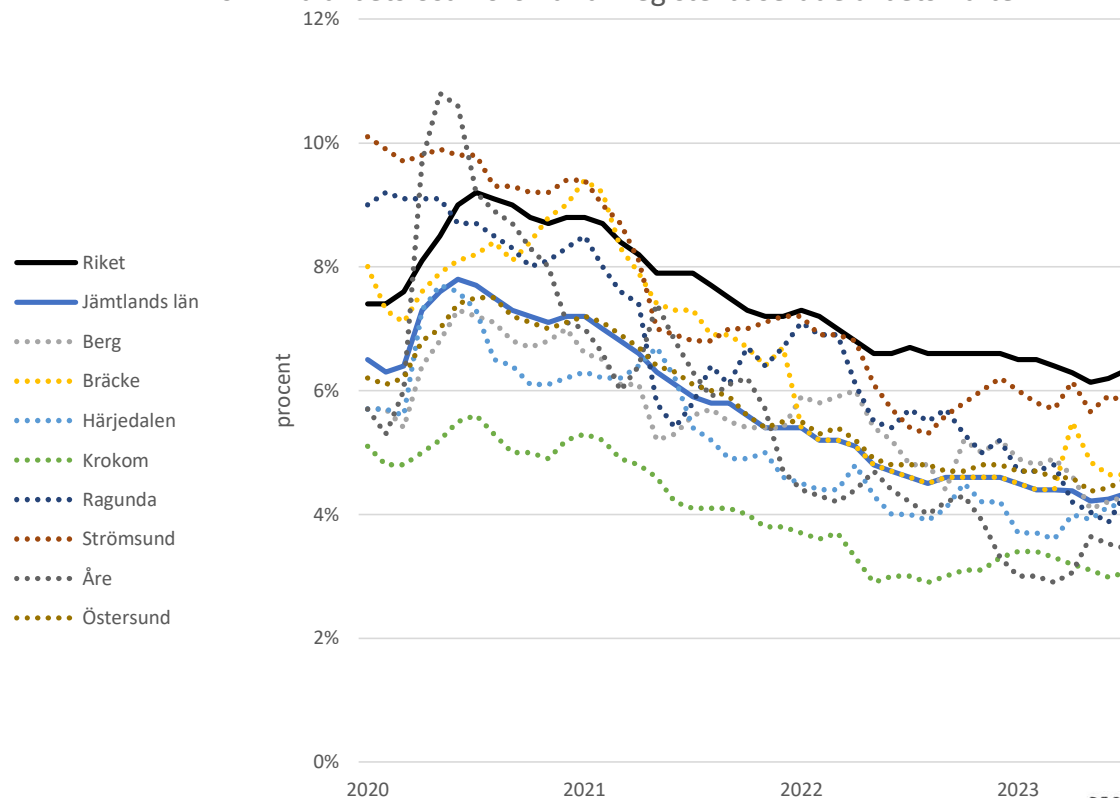

# Antalet långtidsarbetslösa minskat

- Långtidsarbetslösa 24 månader eller längre minskat till under 500
- 16 procent av de inskrivna i Jämtlands län
- I riket 25 procent
- 860 inskrivna arbetslösa 12 månader eller längre i Jämtlands län
- Det är 12 procent färre än i januari

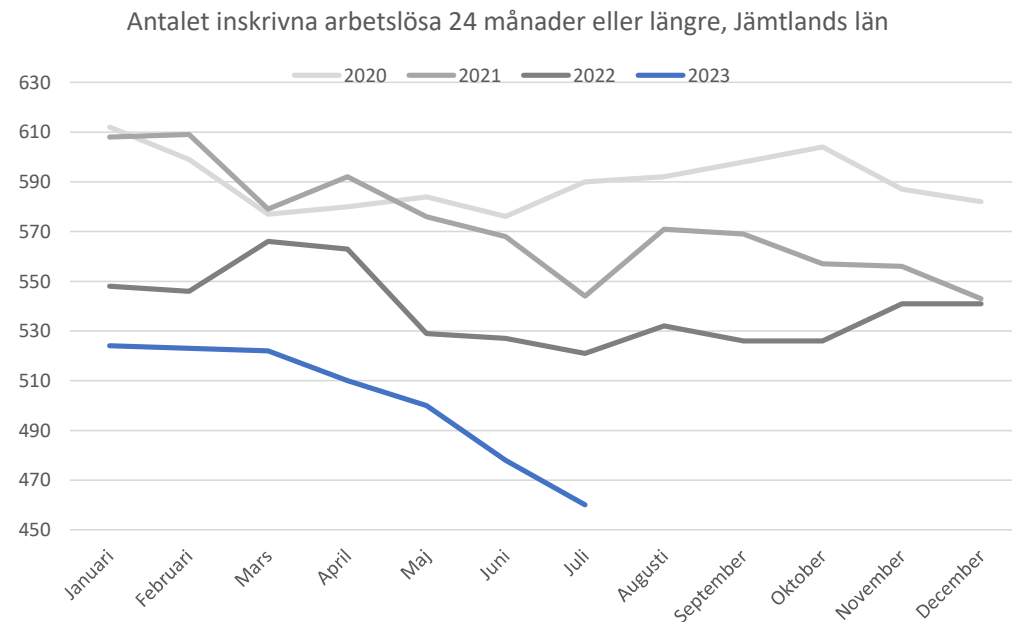



# Antal varsel i Jämtlands län – juli 2023

Kumulativt

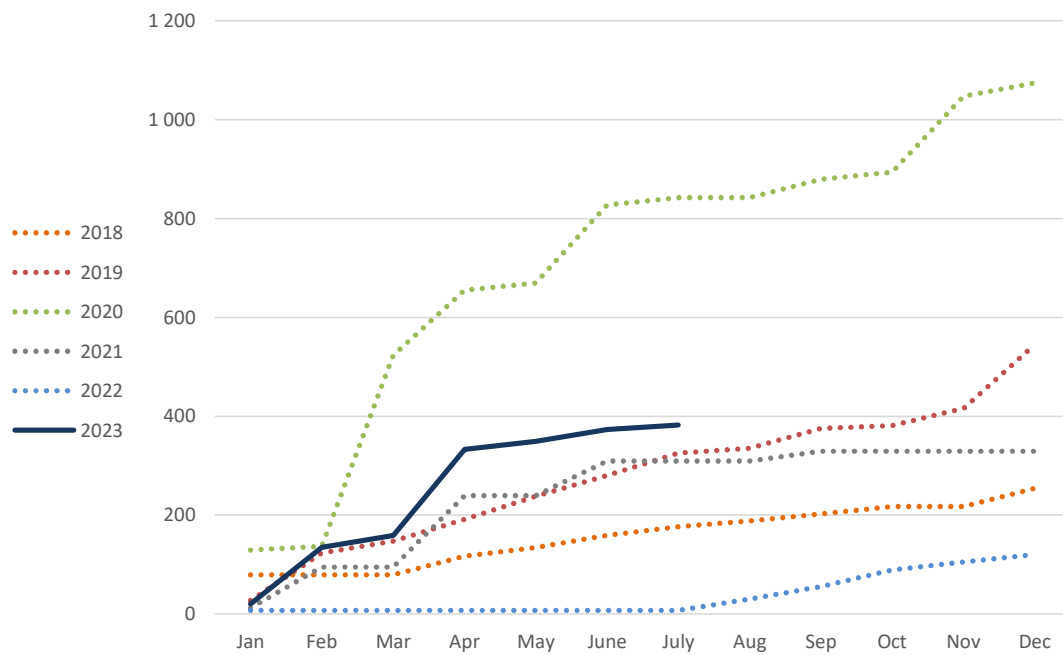

Månadsvis

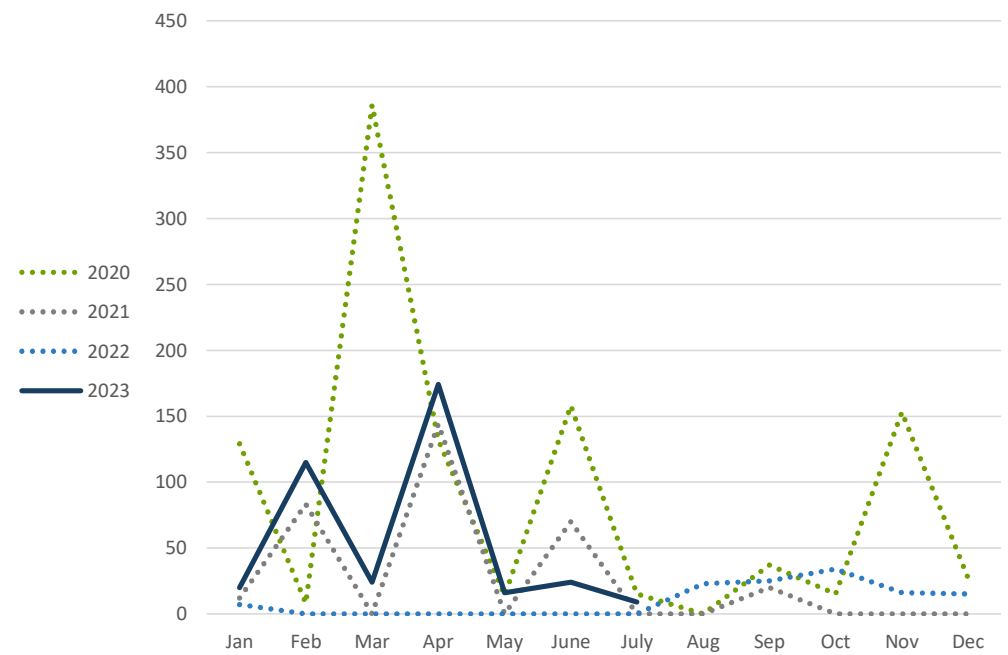

# Konkurser i Jämtlands län

Kumulativt

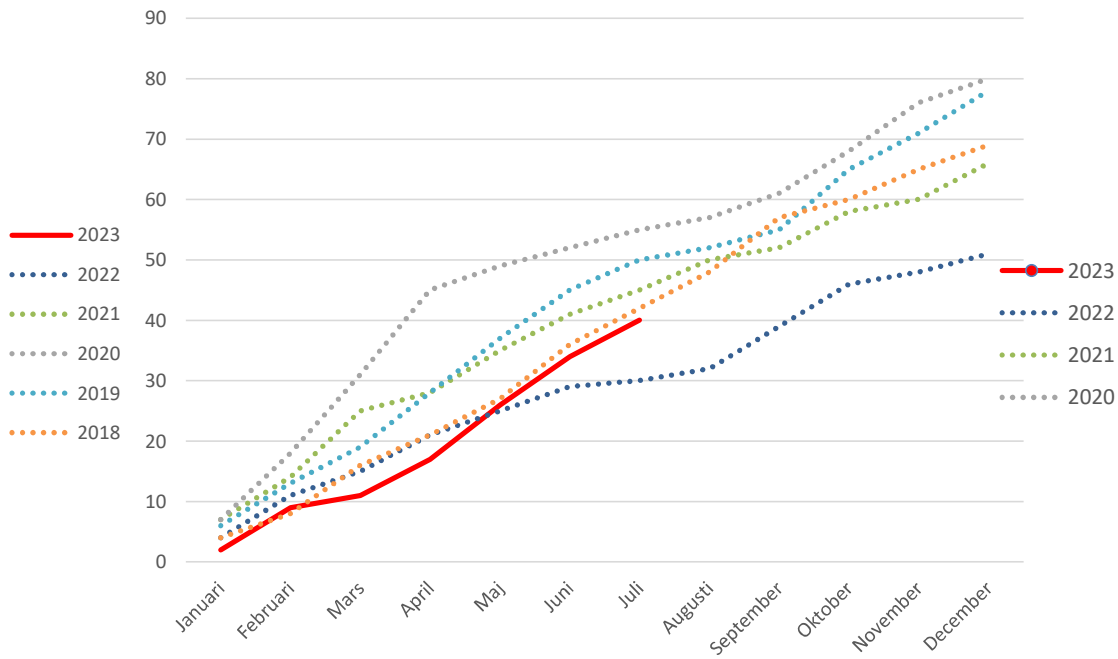

Månadsvis

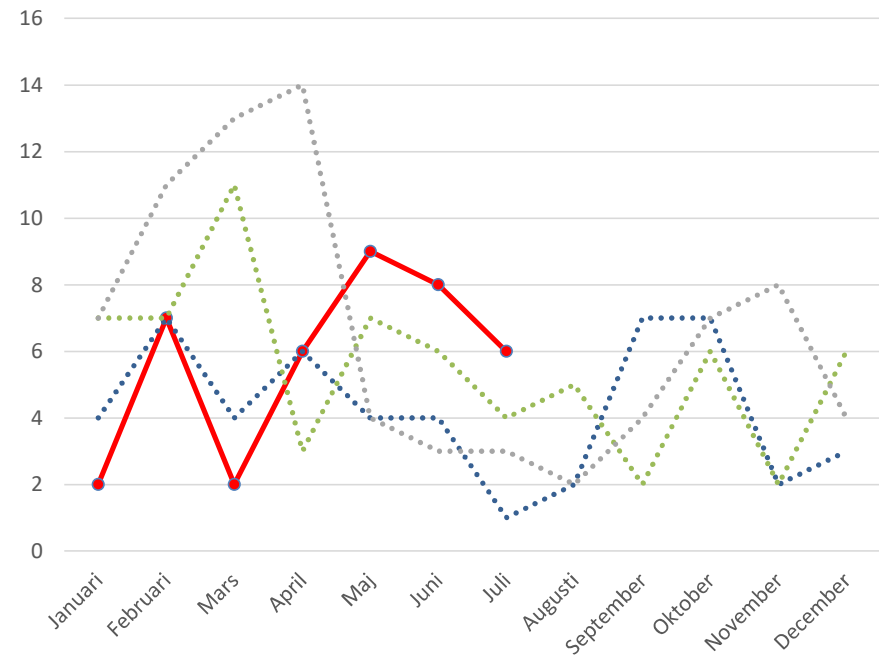

Vad vill du informera om från din organisation som är relevant för övrig aktörer.  
Tex utmaningar och möjligheter, förfrågningar ca 1-2 minuter/organisation

## ■ Laget runt

### ➤ Organisationer

- Handelskammaren, Maria Åberg
  - ersatt av Oliver Dogo
  - MIUN, Ludde Edgren
  - IUC, Janita Palmqvist
  - Samling Näringsliv, Jenny Grip
  - Nyföretagarcentrum, Olle Martinell
  - Företagarna, Joakim Sjöstedt
  - JHT, Teres Gärdin
  
  - Frånvarande denna gång
    - Almi, Martin Hellström
    - Arbetsförmedlingen, Ola Kereby
    - Svenskt näringsliv, Ola Toftegaard
    - LRF, Gabriella Persson Turdell
    - Sametinget – näringsliv, Ingela Nilsson
    - Sveriges Åkeriföretag, Göran Danielsson
- Kommuner – info från Tillväxtcheferna gnm Linda Forss RJH
  - Länsstyrelsen - info från Peter Andrén ersatt av Magnus Lindow
  - RJH: Anna Halvarsson
    - Information från Hälso- och sjukvården - Anna Sjövall ersätter Ann Fremner
    - Information från Regional utveckling
      - Chatfråga – angelägna fördjupningsområden under hösten!?
      - ERUF har pågående utlysning fortsatt öppen till och med 12 sept 2023 och ansökan om medfinansiering från RJH stänger samma datum.
      - ESF+ har pågående utlysning fortsatt öppen tom 25 sept 2023.
      - ESF – digitalt infotillfälle 25 aug k 10-12 [Digital informationsträff med fördjupad information inför ansökan om stöd i ESF+ Mellersta Norrland - Svenska ESF-rådet](#)
      - Landsbygdpotten deadline 15 sept 2023  
<https://www.regionjh.se/regionalutveckling/foretagsochprojektstod/projektstod/annanutvecklingsfinansiering/landsbygdpotten.4.58475bf1883475291b120.html>
      - Höjd mobilisering, försämrat säkerhetsläge, beredskap, särskild ledning i regionledningen, arbetsgrupp infrastruktur med Tröndelag,
      - Regiondagen 2 okt på Gamla Teatern i Ösd. "Regional utveckling i en föränderlig omvärld" Snart öppnar anmälningarna.
      - Fellesrådet gränskommitté söker verksamhetsledare!!!
      - Hybridmöte Näringslivsdialog 18 dec m glöggmingel både före och efter - Östersund

- Tack för idag och väl mött 2023-09-18